

J.S. Bach  
Cantata No. 180  
Schmücke dich, o liebe Seele

**Nº 1. (Coro.)**

(Lento  $\text{♩} = 80$ .)

*mf*

**Soprano.** **A**

**Alto.** Schmük - ke dich, o

**Tenore.** Schmük - ke dich, o lie - be See -

**Basso.** Schmük - ke

lie - be See - le,

le, o lie - be See -

dich, o lie - be See - le, o lie - be See -

Schmük - ke dich o lie - be See - le, lie - be See -

le,

le,

le,

*mf*

**B**

lass die dunk - le Sün - den -  
 lass die dunkle  
 lass die dunkle Sün - den - höh - le, die  
 lass die dunkle Sün - den - höh - le, die dunkle Sünden höh -

**B**

*p*

höh - le,  
 Sün - den höh - le, die dunkle Sün - den - höh - le,  
 dunkle Sünden höh - le,  
 le, die dunkle Sün - den - höh - le,  
*mf*

Fourth system of piano accompaniment. The right hand features a series of chords and moving lines. The left hand continues with its rhythmic accompaniment.

komm an's hel - - le Licht ge - - -

komm an's hel - le Licht ge - - - gen, an's hel - le Licht

komm an's hel - le Licht gegangen, an's hel - - le

komm an's hel - le

Sixth system of piano accompaniment. The right hand features a series of chords and moving lines. The left hand continues with its rhythmic accompaniment.

gan - - - - - gen,  
 - ge.gan - - - - - gen,  
 Licht, an's helleLicht ge - gan - - - - - gen,  
 Licht ge.gan - - - - - gen, an's hel - leLicht ge.gan - - - - - gen,

**D**  
 fan - - - ge herr - - - lich an zu  
 fan - - ge herrlich  
 fan - - ge herrlich an zu pran - gen, fan - ge  
 fan - - ge herrlich an zu pran - gen, fan - ge herrlich an zu pran -

**D**

pran - - - - gen;  
 an zu pran - - - - gen, zu pran - - - - gen;  
 herrlich an zu pran - - - - gen;  
 gen, fange herrlich an zu pran - - - - gen;

denn der - - - - -

denn der - - - - -  
 denn der - - - - -  
 denn der Herr voll Heil und Gna - - - - -  
 denn der Herr voll Heil und

Herr voll Heil und

Herr voll Heil und Gna - - - den, denn der Herr voll Heil und

den, denn der Herr voll Heil und Gna - - - den, voll Heil und

Gna - - - den, denn der Herr voll Heil und Gna - - -

Gna - - - den

Gna - - - den, denn der Herr voll Heil und Gna - - -

Gna - - - den, denn der Herr voll Heil und

- den, denn der Herr voll Heil und Gna - - - den, voll Heil und

den

Gna den lässt dich

Gna den

*mf*

**F**

**F**

**8:**

l ä s s t                    d i c h                    i t z t                    z u

l ä s s t   d i c h   i t z t   z u   G a - s t e   l a - - -

i t z t   z u   G a - s t e   l a - - - - d e n ,   l ä s s t   d i c h   i t z t   z u   G a - s t e

l ä s s t   d i c h   i t z t   z u   G a - s t e   l a - - - - d e n , l ä s s t   d i c h

*p*

G a - - - - s t e                    l a - - - -

d e n ,   l ä s s t   d i c h   i t z t   z u   G a - s t e   l a - - - - d e n , l ä s s t   d i c h

l a - - - - d e n ,   z u   G a - s t e   l a - - - -

i t z t   z u   G a - s t e   l a - - - - d e n , l ä s s t   d i c h   i t z t   z u   G a - s t e

d e n .

i t z t   z u   G a - s t e   l a - - - - d e n .

d e n ,   l ä s s t   d i c h   i t z t   z u   G a - s t e   l a - d e n .

l a - - - - d e n ,   z u   G a - s t e   l a - d e n .

*tr*                    *mf*

G

Der den

Der

Der den Himmel

Him - mel kann ver - wal - ten,

den Himmel kann verwal -

kann verwal - ten, der den Himmel kann verwal -

Der den Himmel kann verwal -

ten,

ten,

ten,

**H**

will selbst Her - - - berg'

will selbst Herberg' in dir

will selbst Herberg' in dir hal - - - ten, in dir

**H**

*p*

in - - - dir hal - - - - - - - - -

will selbst Herberg' in dir hal - ten, in - - - dir hal -

hal - ten, in dir hal - - - - - ten, will selbst Herberg' in - - - dir

hal - ten, will selbst Herberg' in dir hal - ten, will selbst Her - - - berg'

ten.

ten, selbst Herberg' in dir hal - - - ten.

hal - - - - - ten.

in dir hal - - - - - ten.

*mf*

Dal Segno. §

# Nº 2. Aria.

(Moderato ♩ = 88.)

Tenore. A

Er -

munt're dich, er - munt're dich, er -

munt're dich, er - munt're dich, er - munt're dich: dein Hei - - - - land klopft, ach

öffne, öffne bald, ach öffne, öffne bald, öffne bald die Her - zens -

pforte, die Her - - - zenspfor - te!

**B**  
Er - munt're dich, er - munt're dich: dein Hei - - -

- - - land klopft, ach öff-ne, öffne bald, ach öffne, öffne

bald, öffne bald die Her-zens-pfor - - - - -

- - - - - te! Er -

munt're dich, er - munt're dich: dein Hei - - - - - land, dein Heiland

klopft, ach öff - ne bald, ach öff - ne bald, ach

öff - ne bald, öffne bald die Herzenspforte, die Herzenspfor - - -

**C**  
te, ach öff.ne, öffne bald, ach öff.ne, öffne bald, ach öff.ne,

öffne bald die Herzenspforte, ach öff - - - ne bald die

Herzens\_pfor - te!

*mf*

D

Ob du gleich in ent\_zück -

*p*

ter Last nur halb ge - broch' - ne - Freu - den -

wor-te zu dei - nem Je - su sa - gen - musst, zu -

dei - nem Je - su sa - gen - musst.

E

ob du - gleich in ent-zück - ter Lust nur

halb ge\_broch' ne Freu - denwor-te zu dei - nem Je - su, zu

dei\_nem Je\_su sa - - - - -

- - - - - gen, zu dei\_nem

Je\_su sa\_gen musst. Er\_munt're dich, er\_munt're dich, er\_munt're dich,

Dal Segno.

### Nº 3. Recitativo.

Soprano.

Wie theu-er sind des heilgen Mah-les Ga-ben? Sie fin-den

ih-res Gleichen nicht. Was sonst die Welt vor kostbar hält, sind Tand und Eitel-kei-ten: ein  
(für)

(Arioso ♩ = 60.)  
Got-teskind wünscht diesen Schatz zu ha-ben und spricht: Ach, — wie

hun - gert mein Ge - mü - - - the,

Men - schenfreund, nach dei - ner Gü - - -

te!

Ach, — wie pfleg' ich oft — mit

Thrä - - - nen

mich nach die - - ser — Kost zu seh - - -

nen!

**B**

Ach, wie\_pfle - get mich zu

dür - - - sten

nach dem Trank des Le - bens -

für - - - sten!

C

Wün - sche stets, dass

mein Ge - bei - ne

sich durch Gott mit\_ Gott ver - ei - ne.

# **Nº 4. Recitativo.**

Alto.

Mein Herz fühlt in sich Furcht und Freude; es wird die Furcht er - regt, wenn es die

Hoheit ü - ber - legt, wenn es sich nicht in das Geheimnis fin - det, noch durch Vernunft dies

ho - he Werk er - gründet. Nur Got - tes Geist kann durch sein Wort uns

lehren, wie sich allhier die Seelen nähren, die sich im Glauben zuge - schickt.

Die Freu - - - de a - ber wird ge - stärket, wenn sie des Heilands Herz er -

blickt und sei-ner Lie-be Grö-sse mer-ket.

# **Nº 5. Aria.**

(Tempo giusto ♩ = 72.)

*mf*

**Soprano.** **A**  
Lebens Sonne, Licht der

Sin-nen, Herr, der du mein Al-les bist, Le-bens

Son-ne, Licht der Sin-nen, Herr, der du mein Al-les

bist, Le-bens Son-ne, Licht der Sin-nen, Le-bens

Son-ne, Licht der Sin-nen, Herr, der du mein Al-les

**B**  
bist, Le-bens Son-ne, Licht der Sin-nen, Le-bens

Son-ne, Licht der Sin-nen, Herr, der du mein Al-les

bist, Herr, der du mein Al -

C

- les, mein Al - les bist.

D

Du wirst mei - ne Treue se - hen und den

Glau - - ben nicht ver - schmähen, der noch schwach — und furchtsam ist, der

noch schwach — und furchtsam ist;

*mf*

**E**

du — wirst

*p*

mei - - ne Treue — se - - hen und den Glau - - ben nicht ver -

schmähen, der noch schwach — und furchtsam ist, der noch schwach und furchtsam ist.

Da Capo.

# **Nº 6. Recitativo.**

**Basso.**

Herr, lass an mir dein treu-es Lie-ben, so dich vom Himmel ab-ge-

trieben, ja nicht vergeb-lich sein. Ent-zünde du in Lie-be mei-nen

Geist, dass er sich nur nach dem, was himm-lisch heisst, im Glau-ben

(Arioso  $\text{♩} = 60$ .)

len-ke und dei-ner Lie-be-stets ge-den-  
(Choral.)

- ke, stets ge-den-ke.

# **Nº 7. Choral.** (Mel: „Schmücke dich, o liebe Seele.“)

Soprano.

Alto.

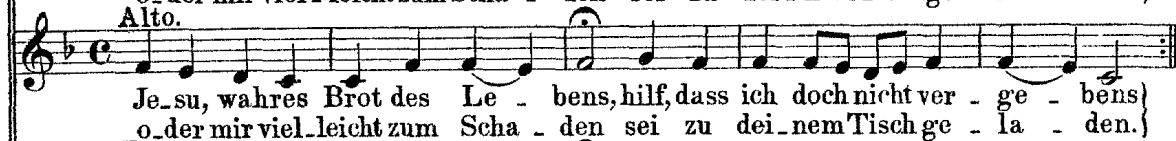

Tenore.

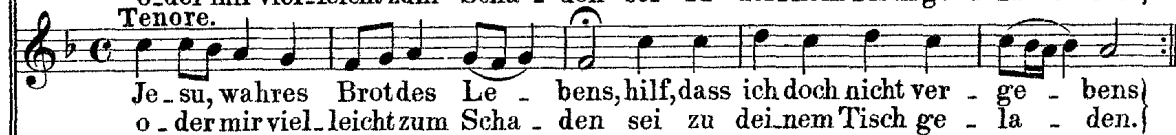

Basso.

Lass mich durch dies See - len - Es - sen dei - ne Lie - be recht er - mes - sen,

Lass mich durch dies See - len - Es - sen dei - ne Lie - be recht er - mes - sen,

Lass mich durch dies See - len - Es - sen dei - ne Lie - be recht er - mes - sen,

Lass mich durch dies See - len - Es - sen dei - ne Lie - be recht er - mes - sen,

dass ich auch, wie jetzt auf Er - den, mög' ein Gast im - Himmel wer - den.

dass ich auch, wie jetzt auf Er - den, mög' ein Gast im - Himmel wer - den.

dass ich auch, wie jetzt auf Er - den, mög' ein Gast im Him - mel wer - den.

dass ich auch, wie jetzt auf Er - den, mög' ein Gast im Him - mel wer - den.

