XVI. Gaude *Maria.*

Allegro. M. M. ♩ = 112.

Antonio Lotti.

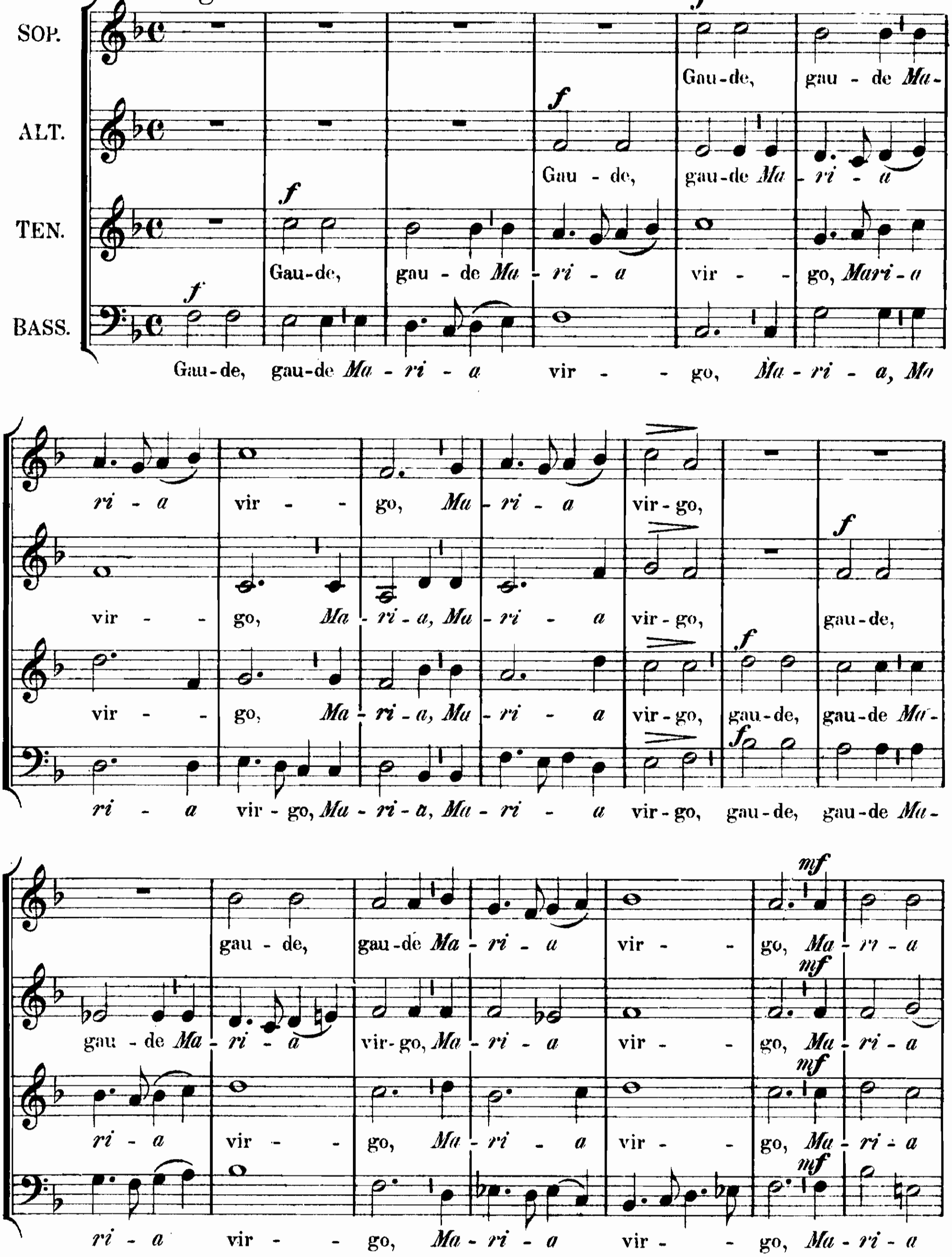

F. P. 1202

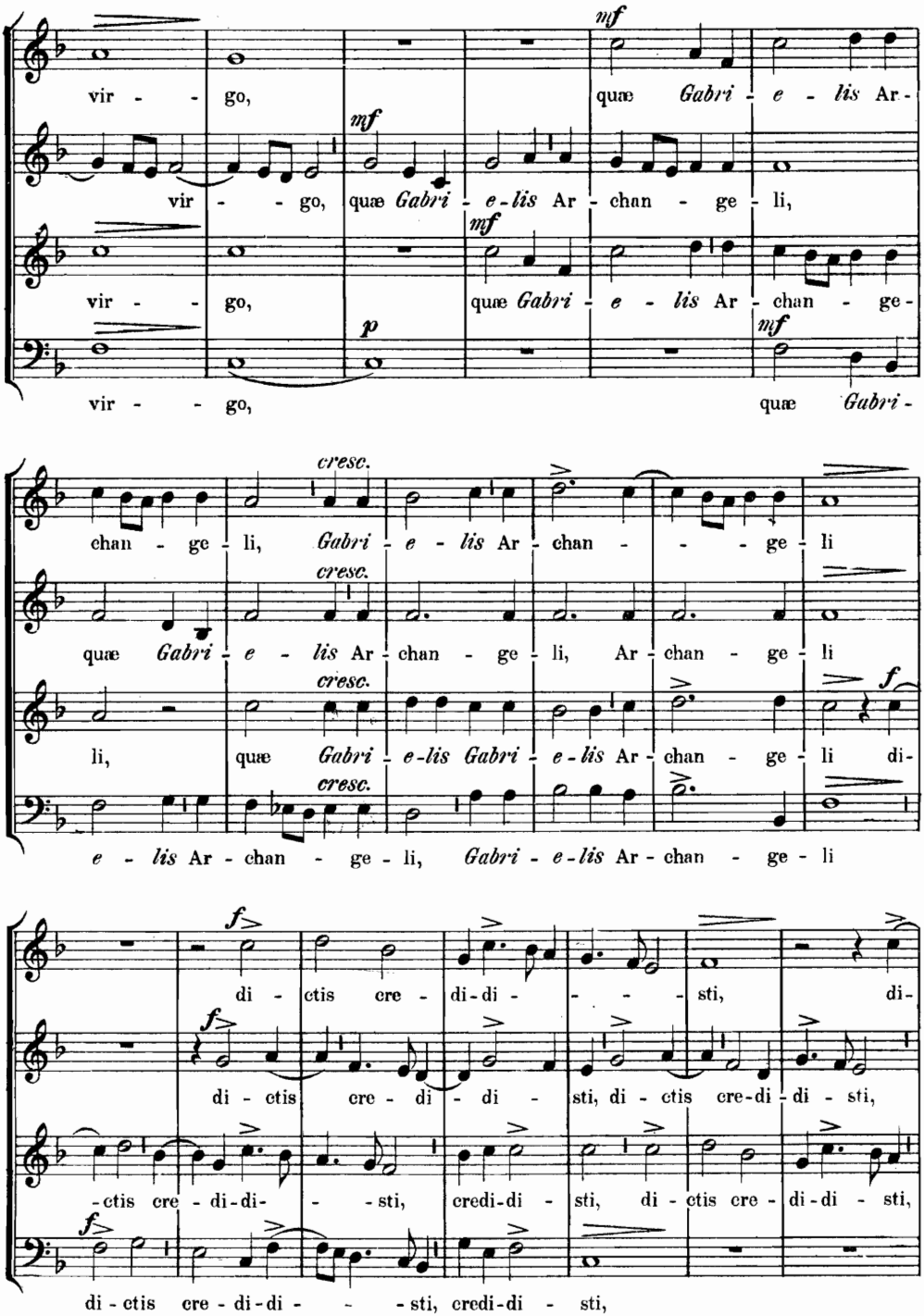
mf
vir - - go, quæ Gabri - e - lis Ar -
mf
vir - - go, quæ Gabri - e - lis Ar - chan - ge - li,
mf
vir - - go, quæ Gabri - e - lis Ar - chan - ge -
p
mf
vir - - go, quæ Gabri -
cresc.
chan - ge - li, Gabri - e - lis Ar - chan - - - ge - li
cresc.
quæ Gabri - e - lis Ar - chan - ge - li, Ar - chan - ge - li
cresc.
f
li, quæ Gabri - e - lis Gabri - e - lis Ar - chan - ge - li di -
cresc.
e - lis Ar - chan - ge - li, Gabri - e - lis Ar - chan - ge - li
f
di - ctis cre - di - di - - - - sti, di -
f
di - ctis cre - di - di - sti, di - ctis cre - di - di - sti,
-ctis cre - di - di - - - sti, credi - di - sti, di - ctis cre - di - di - sti,
f
di - ctis cre - di - di - - - sti, credi - di - sti,

ritard. *p*

-ctis cre - di - di - sti, di - ctis credi - di - - sti, credi -

di - ctis cre - di - di - sti, cre - di - di - - sti, credi -

di - ctis cre - di - di - - sti, di - ctis credi - di - - sti, credi -

di - ctis cre - di - di - - sti, di - ctis credi - di - - sti, credi -

a tempo *mf*

di - - - sti, dum vir - go De - um et

- di - sti, dum vir - go

a tempo *mf*

di - - - sti, dum virgo De - um et ho - mi - nem, dum virgo De - um et

mf

di - - - sti, dum virgo De - um et ho - minem, et ho - - -

Lento. *p*

ho - minem, et ho - minem ge - nu - i - sti, ge - nu - i - - - sti,

De - um et ho - minem ge - nu - i - sti, ge - nu - i - - - sti,

ho - minem, et homi - nem ge - nu - i - sti, ge - nu - i - sti,

- mi - nem, et ho - minem ge - nu - i - sti, ge - nu - i - sti,

Tempo I.

f

et post par - tum virgo in-vi-o-

f

et post par - tum virgo invi - o - la - ta, virgo in-vi-o-

f

et post partum virgo invi - o - la - ta, virgo invi - o - la - ta

f

et post par - tum

la-ta perman - si - sti, vir-go in-vi-o - la - ta, et post par - tum

la-ta perman - si - sti, vir-go in-vi-o - la-ta perman - si - sti, et post

virgo invi - o - la-ta, vir-go in-vi-o - la-ta perman - si - sti, virgo invi - o -

virgo invi - o - la - ta, vir-go in-vi-o - la-ta perman - si - sti,

virgo invi - o - la-ta perman-si-sti, perman-si - sti,

par - tum virgo invi - o - la - ta, virgo invi - o - la-ta perman-si - sti,

la-ta perman-si-sti, perman - si - sti, virgo invi - o - la-ta perman-si - sti,

virgo in-vi-o - la-ta perman - si - sti, virgo invi - o - la-ta perman-si - sti.

Più allegro. 𝅗𝅥 = 120.

mf ritard.

per - man - si - - - - sti.

mf ritard.

per - man - si - - - - sti. *f* Al - le - lu - ja, al - le -

mf ritard.

per - man - - - - si - sti. Al - le - lu - ja, al -

mf ritard.

per - man - si - - - - sti. Al - le -

Al - le - lu - ja, al - le lu - ja, *ff* al - le -

lu - ja, al - le - lu - ja, al - le - lu - ja, *ff* al - le - lu - ja, al - le - lu -

le - lu - ja, al - le - lu - - ja, al - le - lu - ja, al - le - lu - ja,

lu - ja, al - le - lu - ja, *ff* al - le - lu - ja, al - le - lu - ja,

lu - ja, al - le - lu - ja, al - le - lu - ja, al - le - lu - ja, al - le -

ja, al - le - lu - ja, al - le - lu - ja, al - le - lu - ja, al - le - lu - ja, al -

al - le - lu - ja, al - le - lu - ja, al - le - lu - ja, al - le - lu - ja,

al - le - lu - ja, al - le - lu - ja, al - - - le -

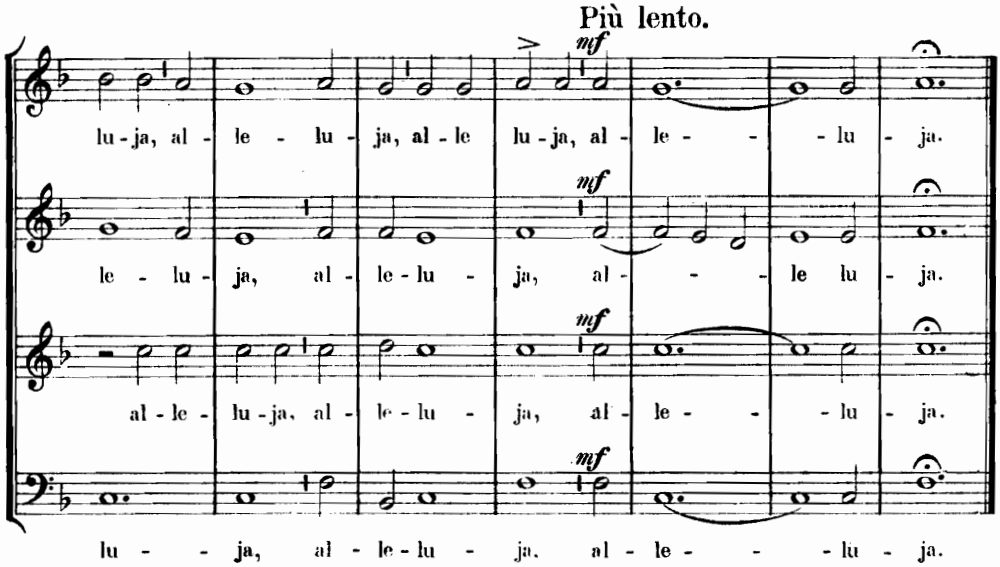
Più lento.
mf
lu-ja, al - le - lu - ja, al - le lu-ja, al - le - - - lu - ja.
mf
le - lu - ja, al - le-lu - ja, al - - - le lu - ja.
mf
al - le - lu-ja, al - le-lu - ja, al - le - - - lu - ja.
mf
lu - - ja, al - le-lu - ja. al - le - - - lu - ja.