Johann Joseph Fux

MISSA PURIFICATIONIS

K28

www.pandolfopaolo.com

MISSA PURIFICATIONIS.

KYRIE.

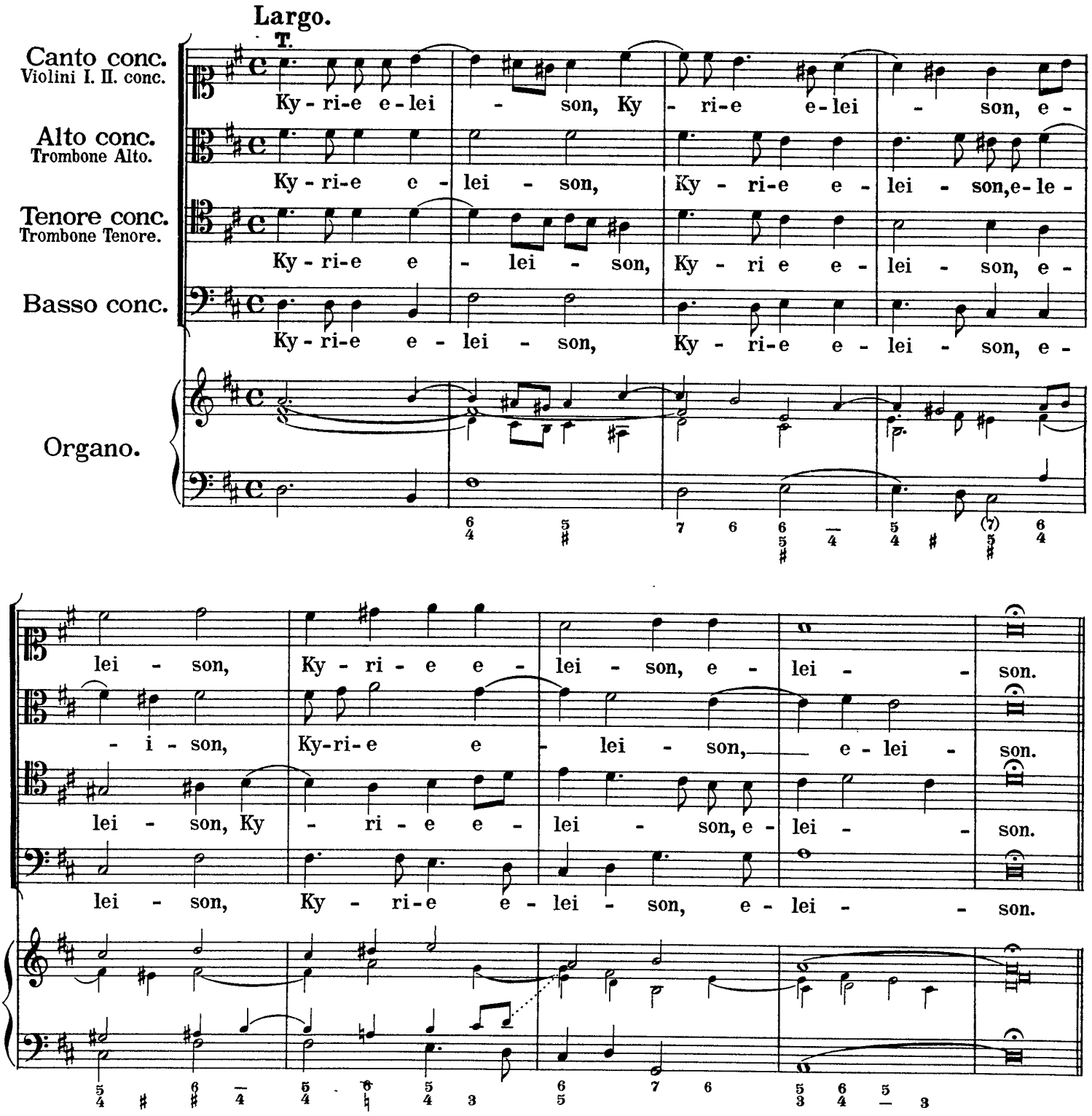

Violino I.
conc.

Violino II.
conc.

Canto.
conc.

Organo.

S.

S.

Chri-ste, Christe e-lei - son,

Chri-ste e-lei - son,Christe e-lei - son,Christe e-lei - son,Christe e-lei -

son,Christe e-lei - son, e-lei - son, Chri - ste, Chri-ste e-lei -

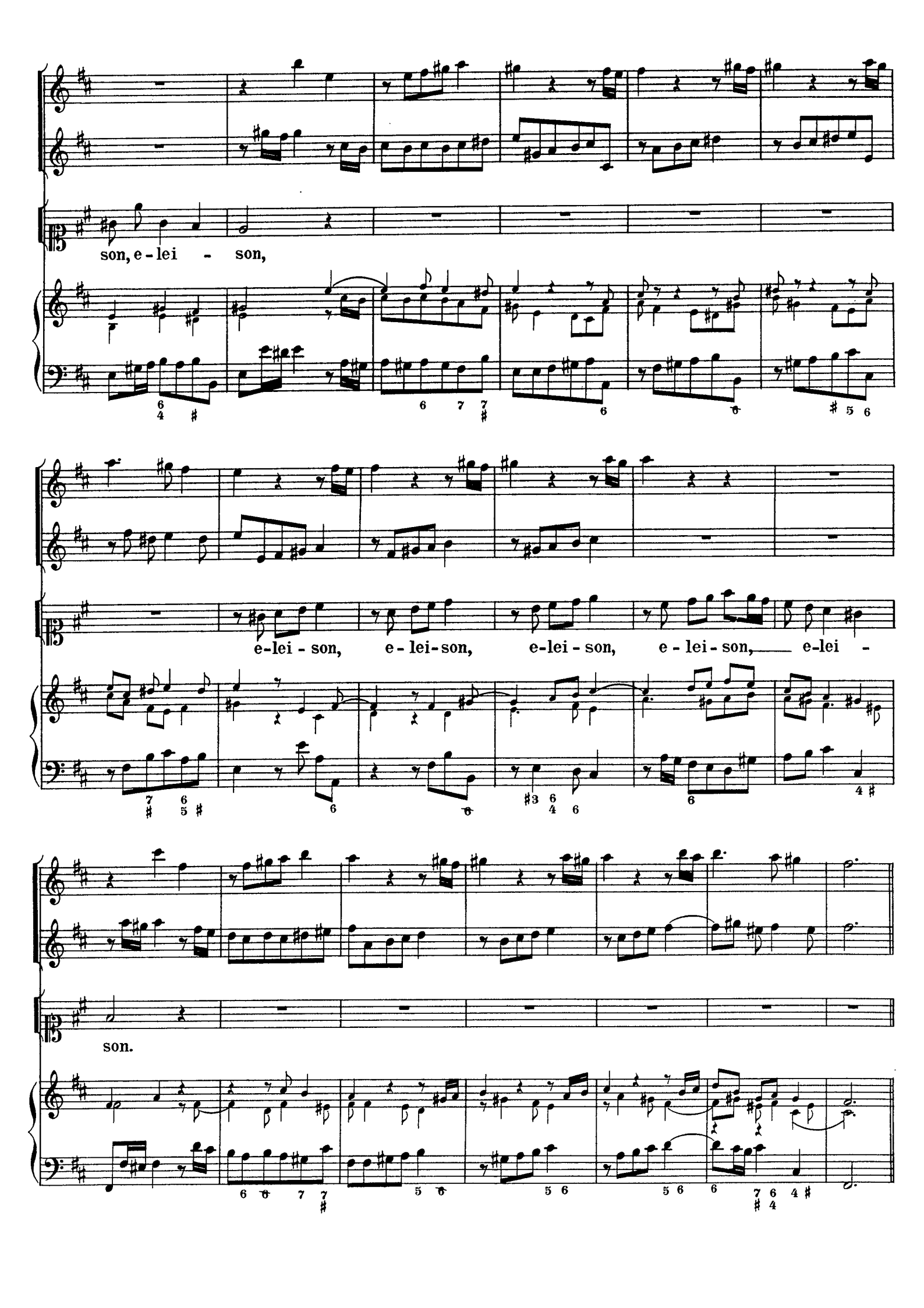
son, e - lei - son,
e-lei - son, e - lei-son, e-lei - son, e - lei - son, e-lei -
son.

T. Allegro.

Canto. Violino I. II.

Alto. Trombone Alto.

Tenore. Trombone Tenore.

Basso.

Organo.

Tasto Solo T.

Ky - ri-

Ky - ri - e e-lei-son, e - lei - son, e-lei -

Ky-ri-e e - lei-son, e-lei - son, e - lei - son, e-lei - -

Ky - ri - e e - lei - son, e - lei - son, e - lei - son,

e e-lei - son, e - lei - son, e - lei - son, e-lei - - son,

son, e - lei - son, e-lei - - son, e-lei - son, e-lei - son, e-lei - son, e-

- son, e-lei - son, e-lei - son, e - lei -

e - lei - son, e-lei - son, Ky - ri-e e - lei - - son.

e-lei-son, e-lei - son, e-lei-son, Ky - ri-e e-lei - son.

lei - son, e-lei - son, e - lei - son, Ky - ri-e e - lei - - son.

son, e-lei - son, e - lei-son, Ky-ri-e e-lei - - - son.

GLORIA IN EXCELSIS DEO.

Violino I.

Violino II.

S. Et in ter-ra pax ho-mi-ni-bus bo-nae vo-lun-ta - tis.

S. Lau-da - - mus

S. Bene-di- ci-mus

Basso.

S. Ad-o -

Organo.

S.

S. T. Glo-ri-fi-ca - - - mus te.

T. te. Glo-ri - fi - ca - - mus te.

T. te. Glo-ri-fi - ca - - - - - mus te. S. Gra -

T. S. ra - muste. Glo-ri-fi-ca - - - - mus te. Gra -

T. S.

S.

pro-pter ma-gnam glo - ri-am tu - am.

S.

pro-pter ma-gnam glo - ri-am tu - am.

- ti-as a - gi-mus ti - bi. Do - mi-ne De - us

- ti-as a - gi-mus ti - bi. Do - mi-ne De -

De-us Pa - - - ter o-mni po-tens.

De-us Pa - - ter o - mni po-tens.

Rex coe-le - - - stis, Do - mi-ne Fi-li u-ni-ge - ni-

- us Rex coe - le - - stis, Do-mine Fi - li

T. Do-mi-ne De-us, A-gnus De - i, Fi-li-us

T. Do-mi-ne De-us, A-gnus De - - i,

te Je-su, Je - su Chri - ste. T. Do-mi-ne De-us, A - gnus De - -

u-ni-ge-ni-te Je - su Chri - ste. T. Do-mi-ne De-us, A - gnus De -

Pa - - - - - tris. S. Qui tol - lis pec-ca-ta mun - di, qui

Fi-li-us Pa - - - - tris. S. Qui tol - lis pec-ca-ta mun - di, qui

i, Fi-li-us Pa - - - tris. S. Qui tol - lis pec-ca-ta mun - di, qui

i, Fi-li-us Pa - - tris. S. mi-se-re-re no-bis.

tol - lis pec-ca-ta mun - di, qui se - des ad dexte-ram

tol - lis pec-ca-ta mun - di, qui se-des ad dexte-ram

tol - lis pec-ca-ta mun - di, qui se-des ad dexte-ram

sus-ci-pe de-pre - ca-ti-o - nem no - stram,

Pa-tris. T. Quo-ni-am tu so-lus san - ctus. Tu so - lus Do - mi-nus. Tu so-lus Al-

Pa-tris. T. Quo-ni-am tu so-lus san - ctus. Tu so - lus Do - mi-nus. Tu so-lus Al-

Pa-tris. T. Quo-ni-am tu so-lus san - ctus. Tu so - lus Do - mi-nus. Tu so-lus Al-

mi - se-re - re no - bis. T. Quo-ni-am tu so - lus Do - mi-nus. Tu so-lus Al-

tis - si-mus Je - su Chri - ste. Cum san-cto Spi - ri-tu in glo - - ri

tis - si-mus Je - su Chri - ste. Cum san-cto Spi - ri-tu in glo-ri -

tis - si-mus Je - su Chri - ste. Cum san-cto Spi - ri-tu in glo - - -

tis - si-mus Je - su Chri - ste. Cum san-cto Spi - ri-tu in glo-ri -

7 6 6 (6) 4 5 6

a De-i Pa - tris. A - - - men, a - - men.

a De-i Pa - tris. A - - - - - - men.

- ri a De-i Pa - tris. A - - - men, a - men.

a De-i Pa - tris. A - - - men, a-men, a - men.

CREDO IN UNUM DEUM.

Andante.

Canto. Violino I. II.

Alto. Trombone Alto.

Tenore. Trombone Tenore.

Basso.

Organo.

T. Pa-trem o-mni-po - ten-tem, fa-cto-rem coe - li et ter - rae, vi - si - bi - li - um o - mni-um, et in - vi - si - bi - li - um.

T. Pa-trem o-mni-po - ten-tem, fa-cto-rem coe - li et ter - rae, vi - si - bi - li - um o - mni-um, et in - vi - si - bi - li - um.

T. Pa-trem o-mni-po - ten-tem, fa-cto-rem coe - li et ter - rae, vi - si - bi - li - um o - mni-um, et in - vi - si - bi - li - um.

T. Pa-trem o-mni-po - ten-tem, fa-cto-rem coe - li et ter - rae, vi - si - bi - li - um o - mni-um, et in - vi - si - bi - li - um.

S. (senza Viol.) Et in u - num Do - mi-num Je-sum Chri-stum Fi-li-um De-i u - ni - ge - ni-

S. (senza Tr.) Et ex Pa-tre na-tum

tum. lu-men de lu - mi-ne

an-te o - mni-a sae - cu - la. S. (senza Tr.) De-um ve - rum de De-o ve -

S. lu-men de lu - mi-ne, de De - o

De - um de De - o de De - o

Ge-ni-tum, non fa-ctum, con-sub-stan-ti - a-lem Pa-tri: per quem o - mni-a fa - cta

- - - ro. Qui pro - pter nos

ve - - ro.

ve - - ro.

sunt.

ho - mi-nes et pro-pter no - stram sa-lu - tem de - scen - dit de coe - lis.

Qui pro-pter no - - stram sa - lu - tem de - scen - dit de coe - - lis.

Qui pro-pter no - - stram sa - lu - tem de - scen - dit de coe - - lis.

T (con Viol I. II.)

Et in - car - na - tus est de Spi - ri - tu san - cto ex Ma - ri - a

T (con Tr.)

Et in - car - na - tus est de Spi - ri - tu san - cto ex Ma - ri - a

T (con Trp.)

Et in - car - na - tus est de Spi - ri - tu san - cto ex Ma - ri - a

T.

Et in - car - na - tus est de Spi - ri - tu san - cto ex Ma - ri - a

T.

vir - gi - ne: et ho - mo fa - ctus est. Cru - ci - fi - xus e - ti - am pro

vir - gi - ne: et ho - mo fa - ctus est. Cru - ci - fi - xus e - ti - am pro

vir - gi - ne: et ho - mo fa - ctus est. Cru - ci - fi - xus e - ti - am pro

vir - gi - ne: Cru - ci - fi - xus e - ti - am pro

no - bis sub Pon - ti - o Pi - la - to pas - sus, et se - pul - tus est.

no - bis sub Pon - ti - o Pi - la - to pas - sus, et se - pul - tus est.

no - bis sub Pon - ti - o Pi - la - to pas - sus, et se - pul - tus est.

no - bis sub Pon - ti - o Pi - la - to pas - sus, et se - pul - tus est.

Viol. I.

Viol. II.

S. (senza Tr.)

Et re-sur-re-xit ter-ti-a

S.

Et a - scen - - - dit in coe-lum se-det ad de-xte-ram

di-e se-cundum scriptu - ras,

S. (senza Tr.)

et i - te-rum ven-

S.

T.

Pa - - - tris, cum glo - ri-a ju - di-ca - re vi - vos et mor - tu -

T. (con Tr.)

cum glo - ri-a ju - di-ca - re vi - vos et mor - tu -

T. (con Tr.)

tu - rus est cum glo - ri - a, cum glo - ri-a ju - di-ca - re vi - vos et mor - tu -

T.

cum glo - ri-a ju - di-ca - re vi - vos et mor - tu -

T.

S.

os. Et in Spi - ri-tum sanctum, Do - mi-num, qui ex Pa-tre, Fi-li-

S.

os. et vi - vi-fi - can - tem.

S.

os cu-jus re-gni non e - rit fi - nis.

S.

os. Et in Spi - ri-tum sanctum, Do - mi-num, qui ex Pa-tre, Fi-li-

Viol. I. II.

T.

o - que pro-ce - - dit si - mul ad-o - ra - tur, et con-glo-ri-fi-

T.

Qui cum Pa - tre et Fi - li - o si-mul ad-o - ra - tur, et con-glo-ri-fi-

T.

si - mul ad-o - ra - tur, et con-glo-ri-fi-

T.

o que pro-ce - - dit si - mul ad-o - ra - tur, et con-glo-ri-fi-

T

S.

ca - tur: qui lo - cu - tus est per Pro - phe - tas. Et u - nam san - ctam Ca-

ca - tur: qui lo - cu - tus est per Pro - phe - tas.

ca - tur: qui lo - cu - tus est per Pro - phe - tas.

ca - tur: qui lo - cu - tus est per Pro - phe - tas.

S.

tho - li - cam. Con - fi - te - or u - num ba - pti - sma

S.

et A - po - sto - li - cam Ec - cle - si - am. in re - mis - si - o - nem pec - ca-

S.

et A - po - sto - li - cam Ec - cle - si - am. in re - mis - si - o - nem pec - ca-

S.

et A - po - sto - li - cam Ec - cle - si - am. in re - mis - si - o - nem pec - ca-

T. Viol. I. II.

T.

Et ex-specto re-sur - re-cti - o-nem mor - tu - o - rum. Et vi - tam ven-tu - ri

T.

to - rum. Et vi - tam ven-tu - ri

T.

to - rum. Et vi - tam ven tu - ri

T.

to - rum. Et vi - tam ven - tu - ri, ven-tu - ri

T.

sae-cu-li. A - - - - men, a - - men, a - men, a - men.

sae - cu-li. A - men, a - men, a - - - - men, a-men, a - men.

sae - cu-li. A - men, a - - - men, a - - - - men.

sae-cu-li. A - men, a - men, a - - men, a - men.

SANCTUS.

Canto.
Violino I. II.

San-ctus, sanctus, san - ctus, san-ctus, sanctus, san - - - ctus Do-

Alto.
Trombone Alto.

San-ctus, san - ctus, san - ctus, san-ctus, san - ctus, san - - ctus

Tenore.
Trombone Tenore.

San-ctus, san - ctus, san - ctus, san-ctus, san - ctus, san - - ctus

Basso.

San-ctus, san - ctus, san - ctus, san-ctus, san - ctus, san - - ctus

Organo.

- mi - nus De - us Sa - ba-oth. Ple-ni sunt coe-li et ter - ra glo - -

Do - mi-nus De-us Sa - ba - oth. Ple-ni sunt coe-li et ter - ra glo -

Do-mi - nus De - us Sa - ba-oth. Ple-ni sunt coe-li et ter - ra glo - -

Do - mi-nus De - us Sa - ba-oth. Ple-ni sunt coe-li et ter - ra glo -

- - - - - - ri-a tu - - a. O - san-na, o-

- - - - ri-a, glo - - - ri-a tu - - a.

- - - - - - ri-a tu - - a.

- - - - - - ri-a tu - - a.

san-na in ex-cel- - - sis, o - san-na, o - san-na, o - san-na in ex-

O - san-na, o - san-na in ex-cel- - sis, o - san-na o -

O - - san-na, o - san-na in ex -

O - san-na, o -

cel-sis, in ex-cel - sis, o - - san-na, o -

san - na in ex-cel - sis,

cel - sis, o - san-na, o - san-na in ex-cel - - sis, o - san-na, o -

san-na in ex-cel - sis, o - san-na, o - san-na, o - san - - na

san-na in ex-cel - - sis, in ex - cel-sis, in ex-cel - sis.

o - san-na, o - san-na in ex-cel - - sis, in ex-cel - sis.

san-na in ex - - cel - sis, in ex - cel - - - sis.

in ex-cel - - sis, o - san-na, o - san-na in ex-cel - sis.

BENEDICTUS.

Violino I.

Violino II.

Basso.

Solo.

Be - ne - di-ctus, qui ve - nit,

Organo.

S.

be - ne - di-ctus, qui ve - nit, qui ve - nit, be-ne - di-ctus, qui ve - nit in no-

mi-ne Do-mi - ni, be - ne - di-ctus, qui ve - nit, qui ve - nit, be-ne-

di-ctus, qui ve-nit in no-mi-ne Do-mi-ni, in no-mi-ne Do-mi-ni.

Canto.
Violino I. II.

Alto.
Trombone Alto

Tenore.
Trombone Tenore.

Basso.

Organo.

T. O - san - na in ex-

T. O - san - na, in ex-cel-sis, in ex-cel -

T. in ex-cel-sis, in ex-cel - - - sis, ex-cel - -

T. (O san-na) O - -

cel-sis, in ex-cel - - - sis, o - san - na, o - san -

- sis, o - san - na in ex-cel-sis, in ex-cel - - -

sis, in ex-cel-sis, in ex-cel - - - - sis, o - san -

san - na, o - san - na, in ex-cel-sis, in ex-cel - - -

na in ex- cel - - - sis, in ex- cel - sis, in ex-cel - - sis.

sis, o - san - na, o - san - na in ex- cel - - - - sis.

na, o - san - na, o - san - na in ex- cel-sis, in ex- cel - - sis.

sis, in ex - cel - - - - - - - sis.

AGNUS DEI.

Canto. Violino I. II.

Alto. Trombone Alto.

Tenore. Trombone Tenore

Basso.

Organo.

A - gnus De - i, qui tol - lis pec - ca - ta mun - di,

A - gnus De - i, qui tol - lis pec - ca - ta mun - di,

A - gnus De - i, qui tol - lis pec - ca - ta mun - di,

A - gnus De - i, qui tol - lis pec - ca - ta mun - di,

mi - se - re - re, no - - bis, mi - se - re - re no - bis.

mi - se - re - re no - bis mi-se - re-re no - bis.

mi - se - re - re no - bis, mi - se - re-re, mi-se-re - re no - bis.

mi - se - re - re no - - - - bis.

S

S

S

A - gnus De - i, qui tol - lis pec - ca - ta mun - di. A - gnus

S

A - gnus De - i, qui tol - lis pec - ca - ta mun - di.

S

A - gnus De - i, qui tol - lis pec - ca - ta mun - di.

S.

mi - se - re - re no - bis.

S

De - i, qui tol - lis pec - ca - ta mun - di,

T

do - na, do -

T

do - na, do - na,

S

T

do - na no - bis pa - - -

S

T

do - na no - bis pa - - -

S

T

Viol. I, II.

na, do - na no-bis pa-cem, do - na, do - na, do - na

do - na no - bis pa-cem, do - na no - bis pa - - - -

- - - - cem, do - na no - bis pa-cem, do - na, do - na, do -

- - - - cem, pa - - - -

no - bis pa-cem, do - na no - bis pa - cem, do - na

- - - cem, do - na no-bis pa - - cem, pa - cem, do-na

na pa - cem, do - na no - bis pa - cem, do - -

- - cem, do - na no-bis pa - - cem, pa - cem,

do - na, do - na no - bis pa - cem, do - na no - bis pa - cem, pa -

no - bis pa - cem, do - na no - bis pa - cem, pa -

na no - bis pa - cem, do - na no - bis pa -

T

cem, do - na no - bis pa - cem,

T.

cem, do - na no - bis pa - cem, pa - cem, pa - cem, no - bis pa - cem,

T

cem, do - na no - bis, no - bis pa - cem,

do - na, do - na, do - na no - bis pa - cem,

T

Viol. I. II.

do - na no - bis pa - - - cem, do - na

do - na no - bis pa - cem, do - na no - bis pa - -

do - na no - bis pa - cem, pa - cem, do - na no - bis pa - cem,

do - na no - - bis pa - cem, do - na

no - bis pa - - - - - cem, pa - cem,

- - cem, do - na, do - na, do - na no - bis pa - cem,

pa - cem, do - na no - bis, do - na no - bis pa - - - cem,

no - bis pa - cem, do - na no - bis pa - - - - cem,

do - na, do - na, do - na no - bis pa - cem, do - na no - bis pa - cem.

do - na, do - na, do - na no - bis pa - cem, do - na no - bis pa - - cem.

pa - - - - - - cem, pa - - cem.

pa - - - - - - - cem, pa - cem.