Maestri francesi

raccolta per organo

Hymne du matin

CANTILÈNE

Ant. ARTS

Professeur de musique de l'institution des aveugles. Grave. (Hollande)

Andante maestoso.

ORGUE ou HARMONIUM

mf *p* *f* *p* *rall et dim* *p* a Tempo. *marcato rit.* *mf* *f* *ff* *mf*

Copyright by M. SENART B. ROUDANEZ et Cie 1912

Tous droits d'exécution, de reproduction et d'arrangements réservés pour tous pays.

M. SENART B. ROUDANEZ et Cie Editeurs, 20 rue du Dragon, Paris. S. B. et Cie 2954.

f *mf*

p

rall et dim. *mf*

mf *mf* *p* *rit.*

p a Tempo. *pp* *perdendosi*

Postludium

PENSÉE DU SOIR

Ant. ARTS

Andante con moto.

ORGUE ou HARMONIUM

mf *mf*

cresc. *p* *mf*

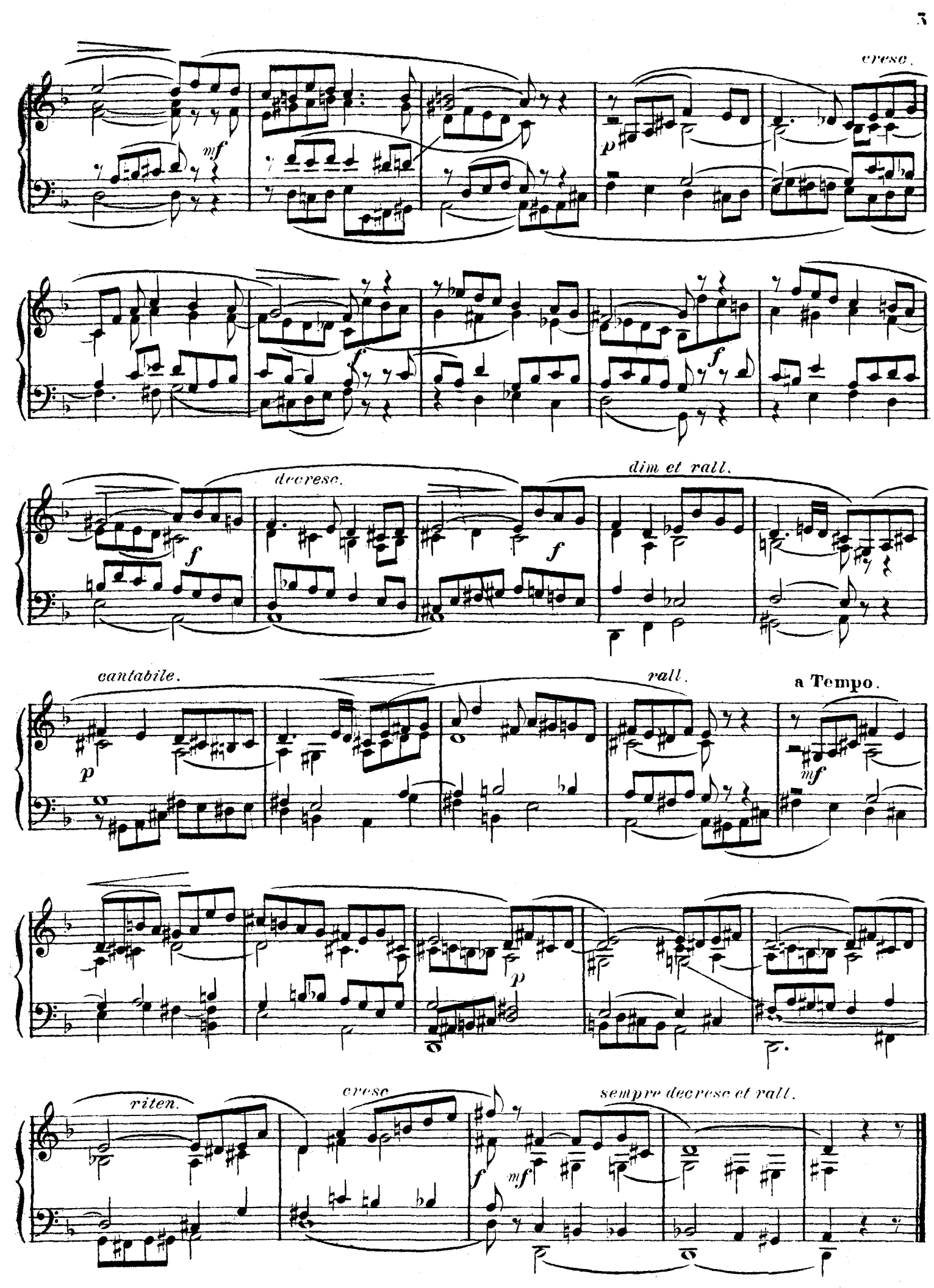
cresc.
mf
p
f
f
f
decresc.
f
f
dim et rall.
cantabile.
p
rall.
a Tempo.
mf
p
riten.
cresc
f
mf
sempre decresc et rall.

A Monsieur Ch. M. WIDOR.

.....

Andante religioso

Otto BARBLAN
Professeur d'orgue et de composition au Conservatoire de Genève.

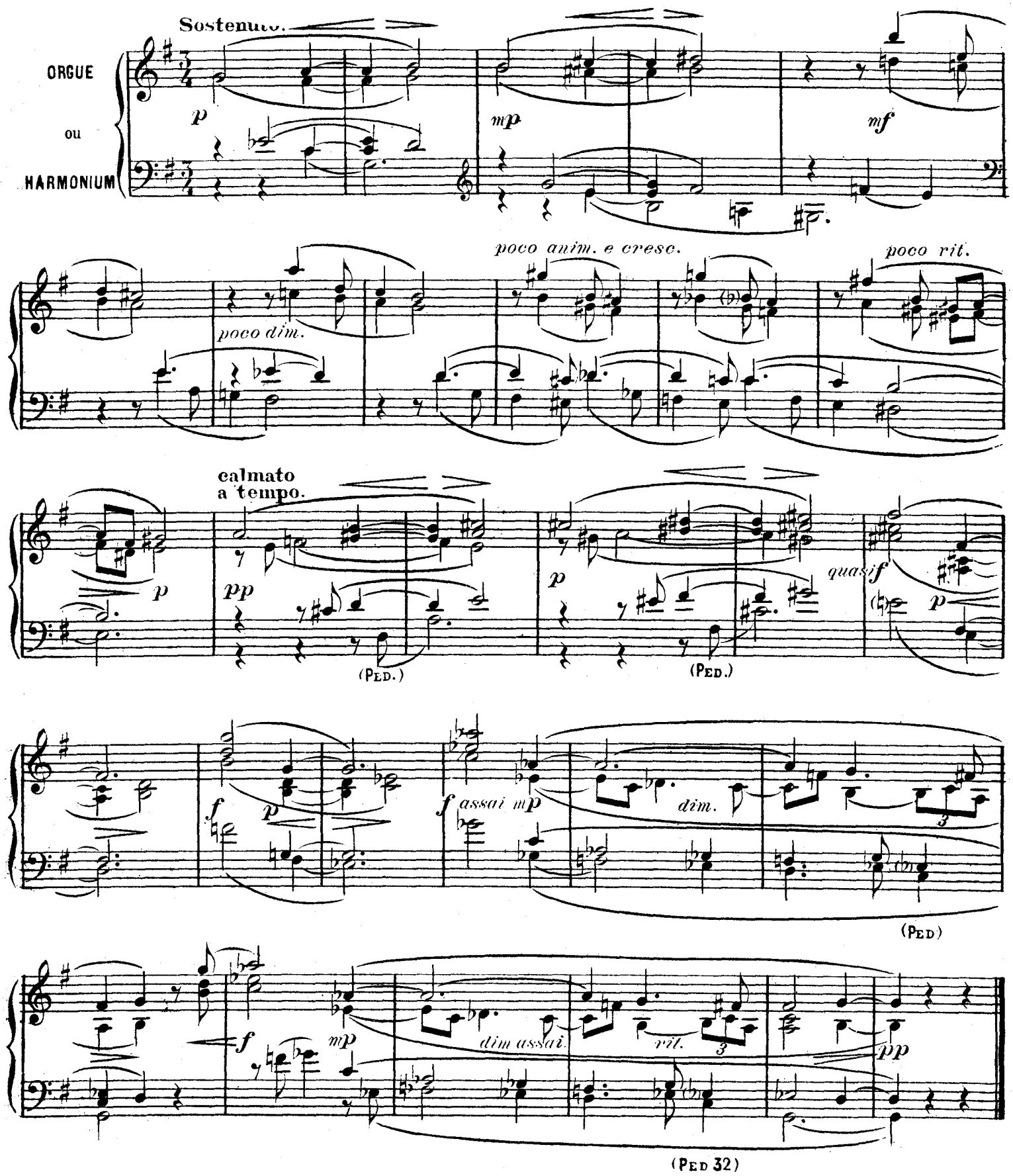

à Monsieur l'Abbé J. JOUBERT,
Organiste du Grand Orgue de la Cathédrale de Luçon.

.....

Marche Pontificale

D.co BELLANDO
Professeur d'orgue au Conservatoire de
Musique « Nicolò Paganini » à Gênes (Italie)

Maestoso.

ORGUE ou HARMONIUM

ff G.O. et RÉCIT.

RÉCIT.

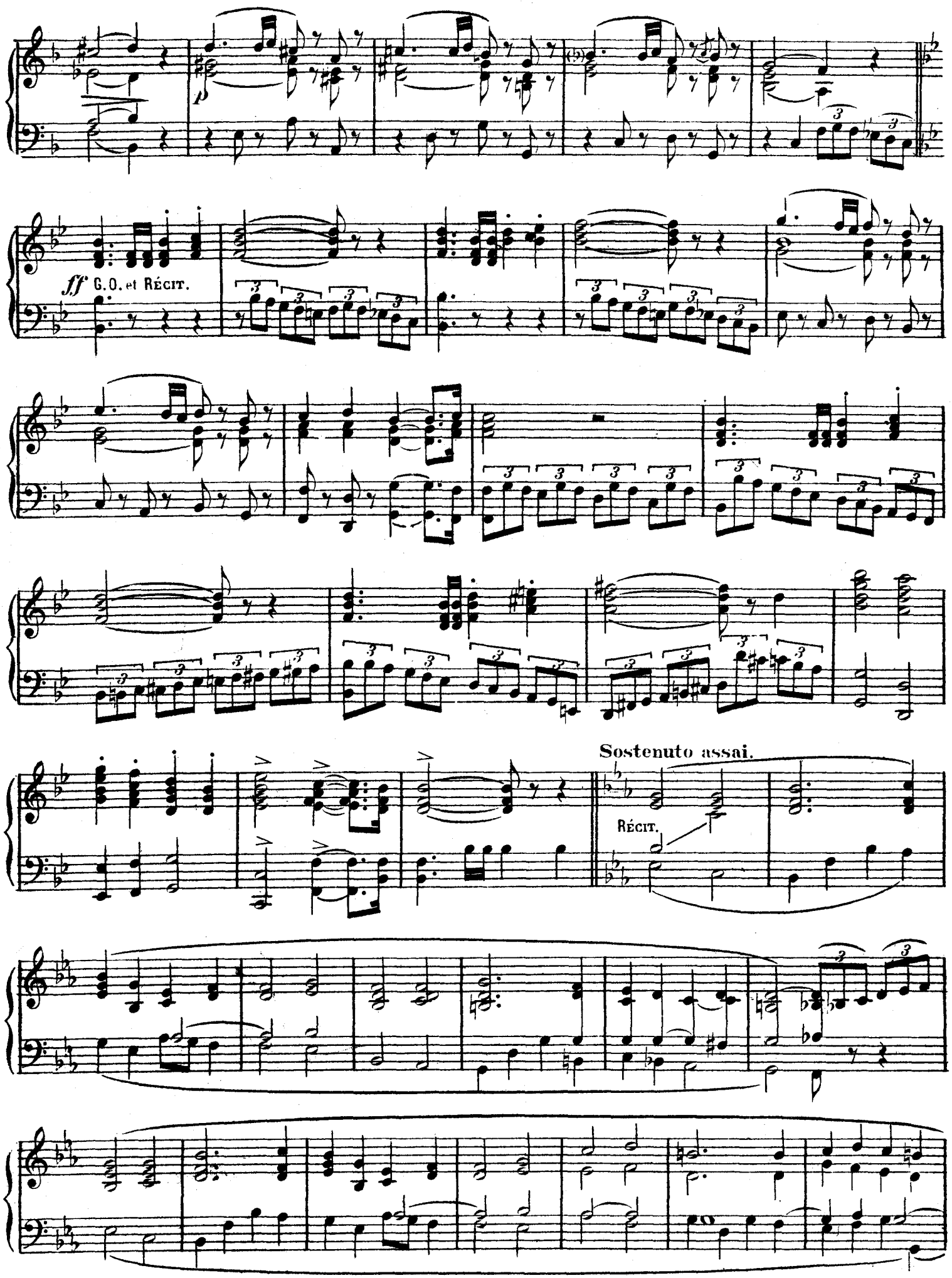
ff G.O. et Récit.
Sostenuto assai.
Récit.

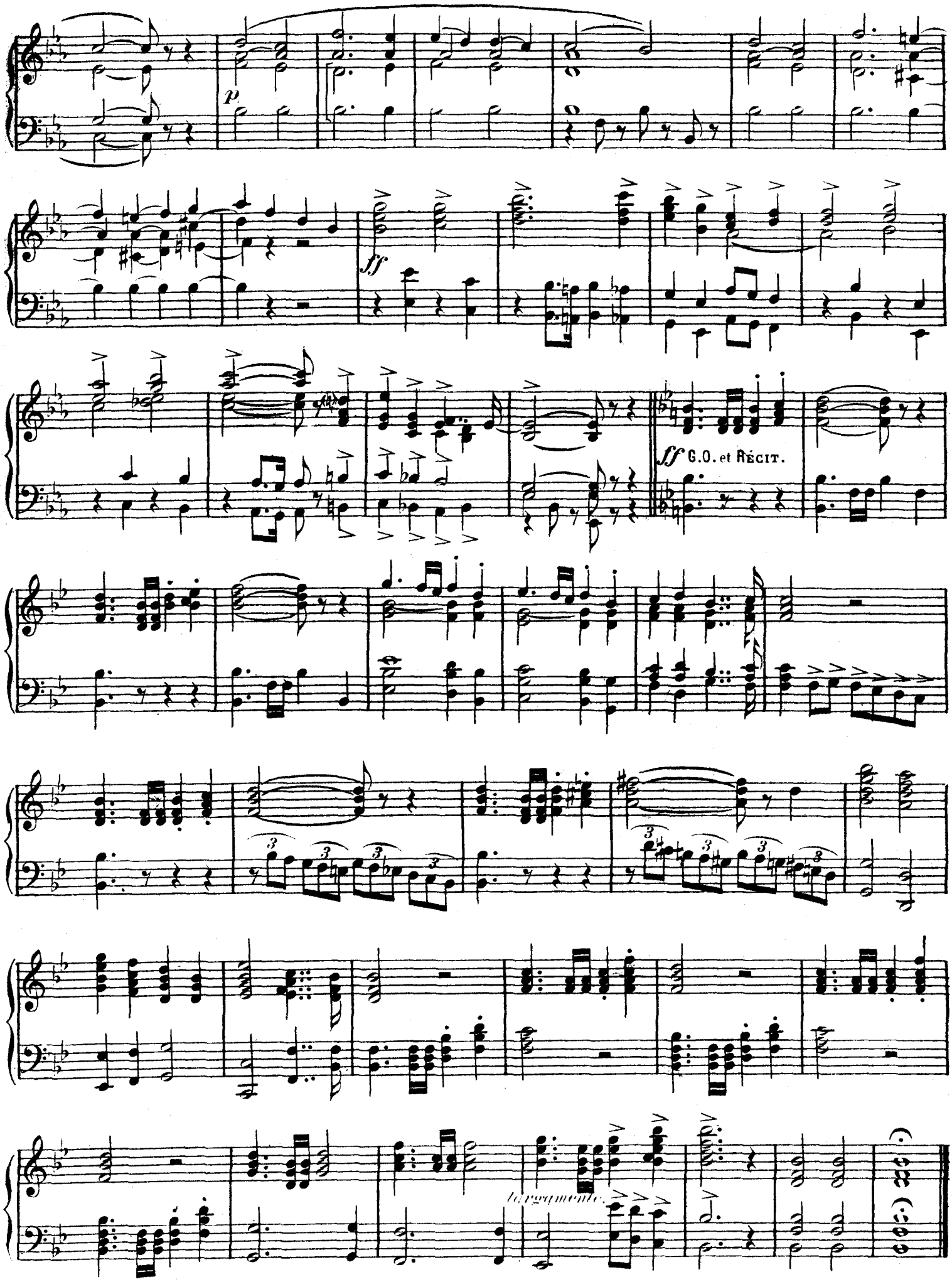
p
ff
ff G.O. et Récit.
largamente

A la mémoire de l'illustre musicien ALEXANDRE GUILMANT.

Elégie

Dcᵒ BELLANDO

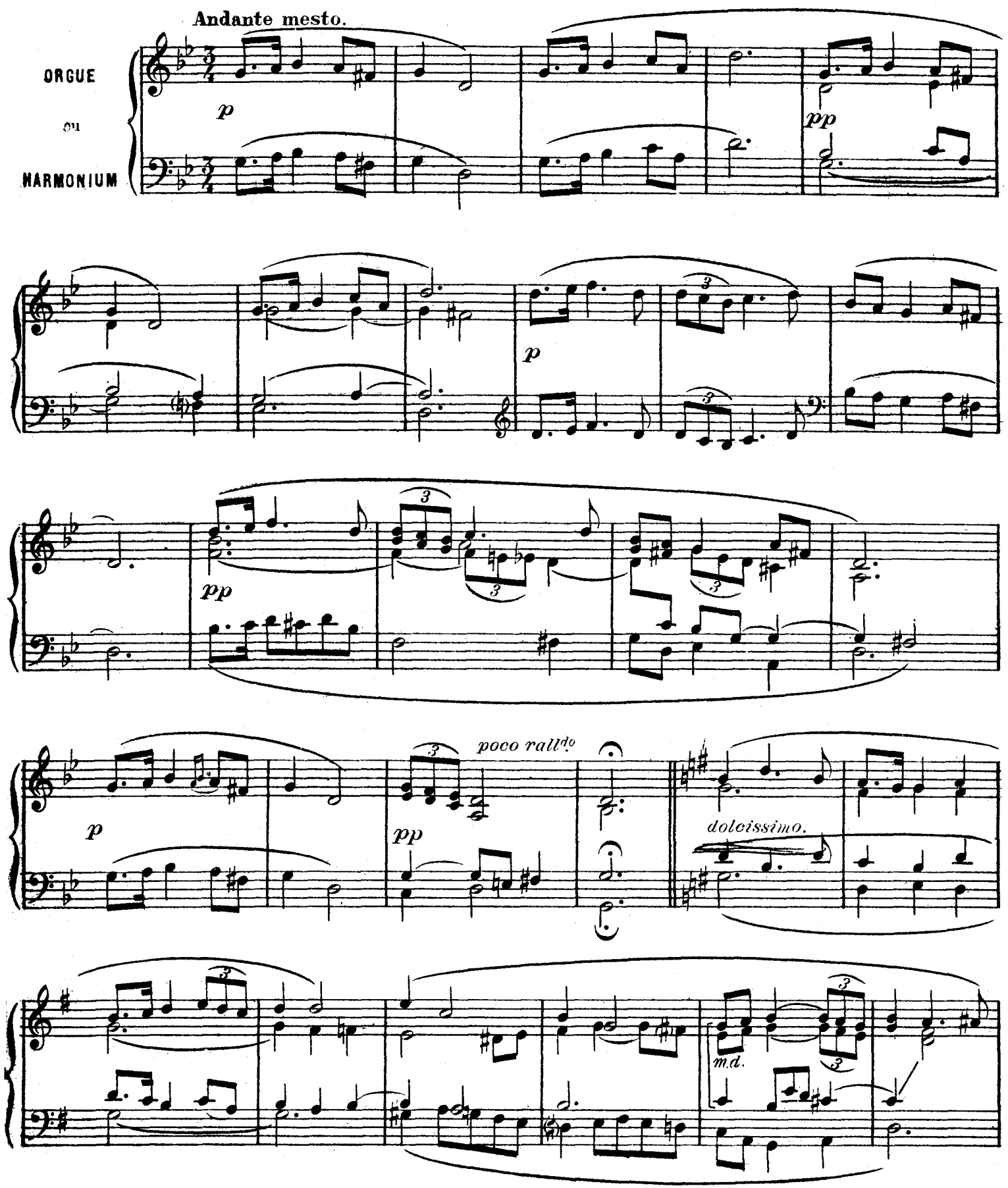

(*) La combinaison des jeux est laissée au jugement de l'exécuteur.

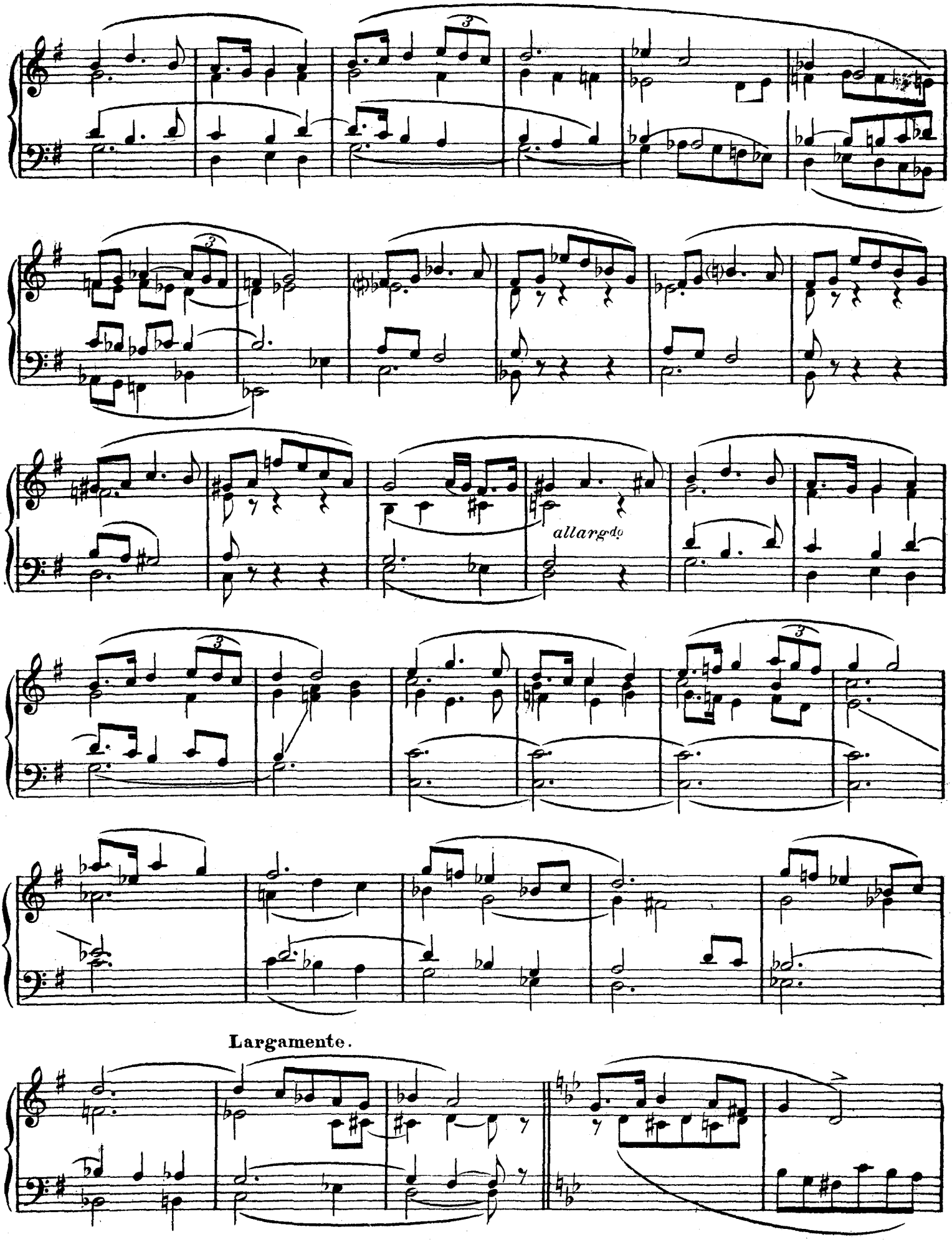
allargando
Largamente.

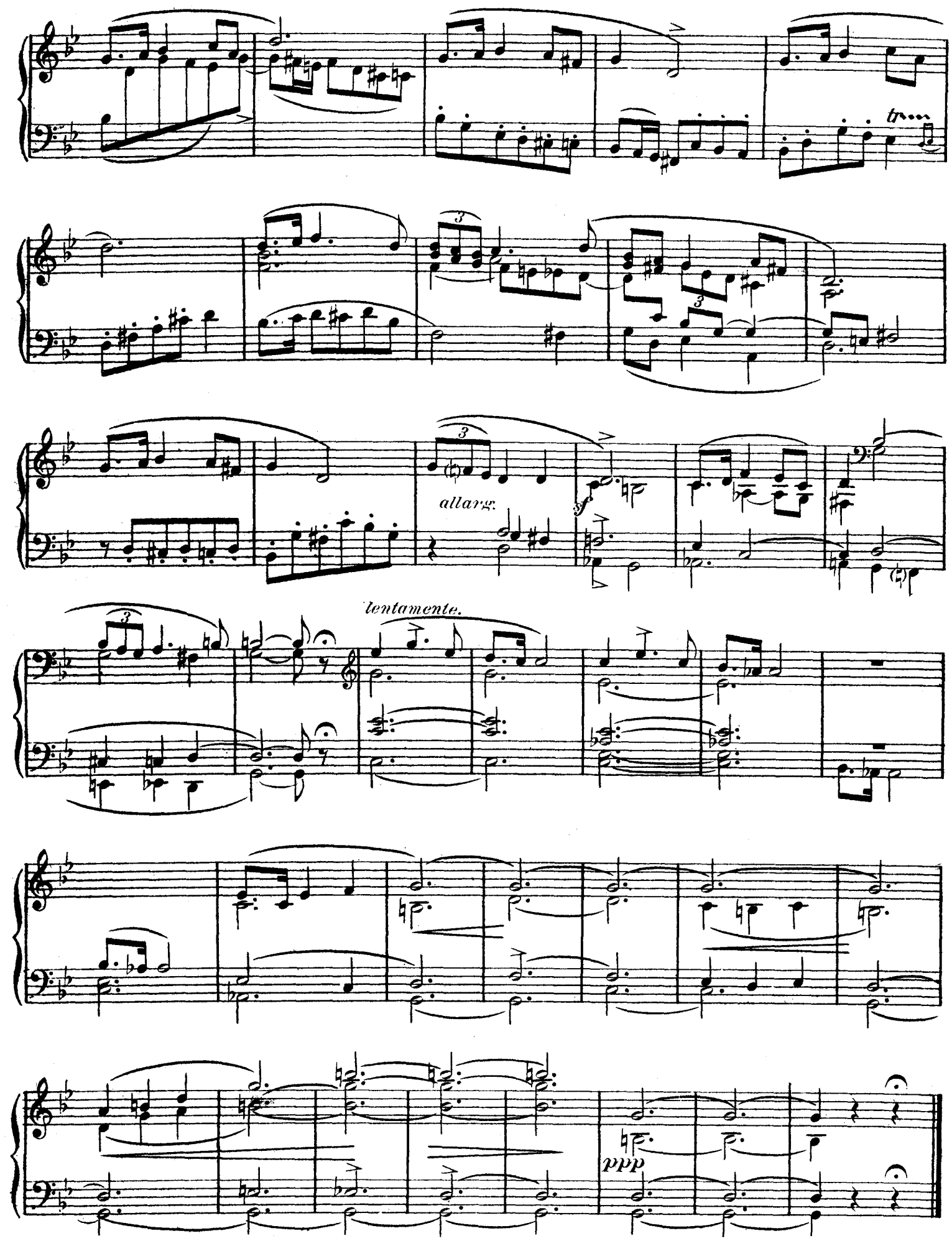
tr
allarg.
sf
lentamente.
ddd

A Monsieur ENRICO BOSSI
Directeur du Conservatoire de Musique de Bologne.

Elévation

D^o BELLANDO

Andante religioso

ORGUE ou HARMONIUM

RÉCIT 8 P.

(G.O. 8 P)

RÉCIT.

(*) La combinaison des jeux est laissée au jugement de l'exécuteur.

G.O. et Récit.

largamente.

Récit.

G.O.

Récit.

(G.O. et Récit.)

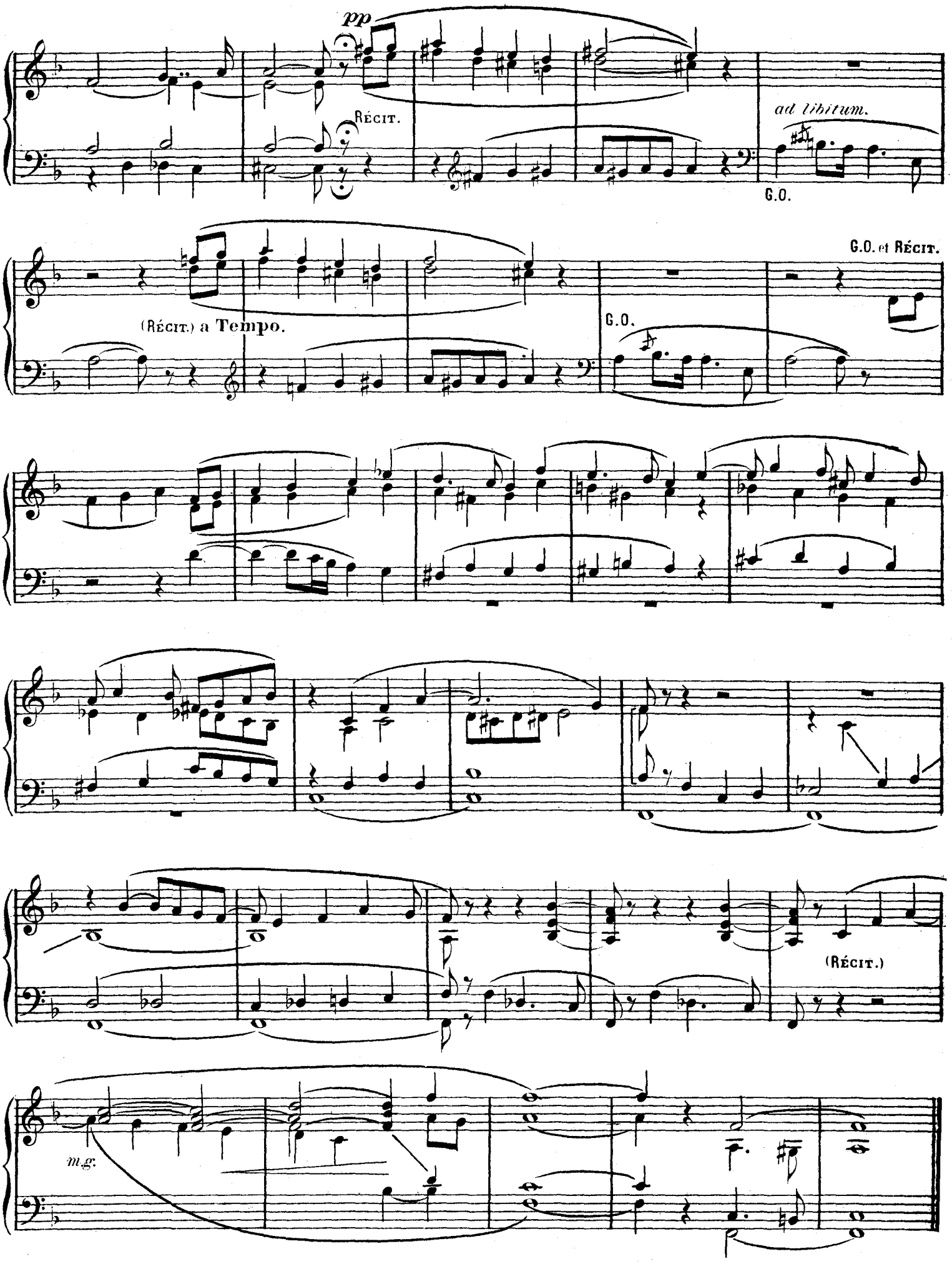
pp
Récit.
ad libitum.
G.O.
G.O. et Récit.
(Récit.) a Tempo.
G.O.
(Récit.)
m.g.